

PREFEITURA MUNICIPAL DE TRIUNFO/RS
SECRETARIA DE COORDENAÇÃO E PLANEJAMENTO

PROJETO APROVADO

Número do processo: 017/2024.
Data da Análise: 13/03/2024
Analisado por: **Victória Pereira Freitas - Arquiteta**
CAU/RS nº A82922-6

A aprovação deste não dá o direito de ocupar o imóvel
sem estar de posse do Habite-se.

 PREFEITURA MUNICIPAL DE TRIUNFO / RS		MUNICÍPIO:	TRIUNFO/RS
PROJETO: TÍTULO:	PROJETO DE ENGENHARIA PAVIMENTAÇÃO COM BLOCOS DE CONCRETO	TIPO:	SITUAÇÃO
RESPONSÁVEL TÉCNICO:	Humberto Brandão	LOCAL:	Rua Seluta de Oliveira
 Documento assinado digitalmente HUMBERTO BRANDÃO Data: 12/03/2024 08:36:53-0300 Verifique em https://validar.iti.gov.br	TRECHO:	Entre a Est. 0+00 até a 0+210,00m	ESCALA:
	AREA:	1.572,00m²	PRANCHA:
		01 / 05	

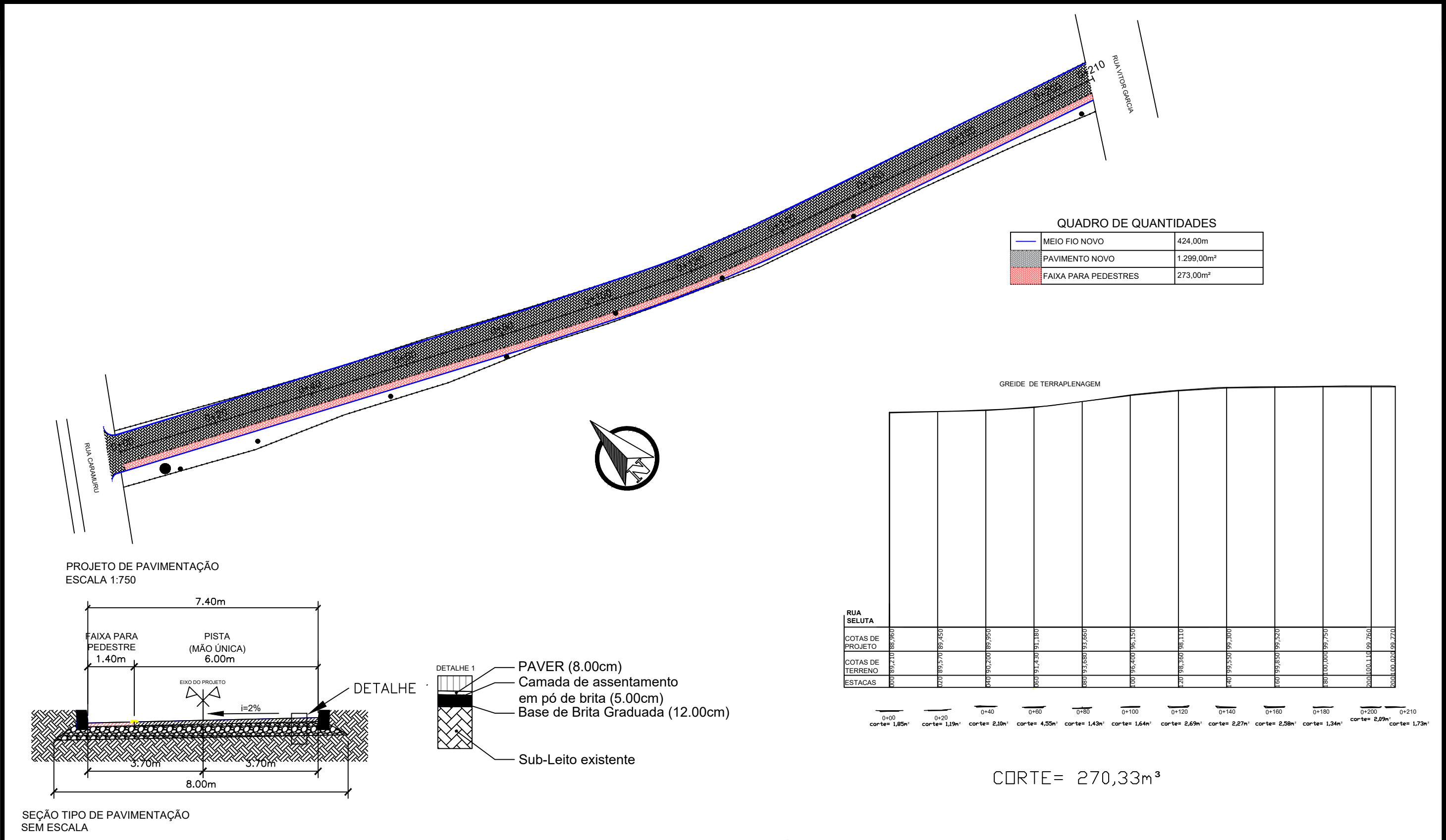

LEGENDA

PLANTA BAIXA

Norte

0+020 Eixo Projetado

Meio Fio Novo

Poste

Cerca

PREFEITURA MUNICIPAL DE TRIUNFO/RS
SECRETARIA DE COORDENAÇÃO E PLANEJAMENTO

PROJETO APROVADO

Número do processo: 017/2024.
Data da Análise: 13/03/2024
Analisado por: Victória Pereira Freitas - Arquiteta
CAU/RS nº A82922-6

A aprovação deste não dá o direito de ocupar o imóvel sem estar de posse do Habite-se.

PREFEITURA MUNICIPAL DE TRIUNFO / RS

MUNICÍPIO: TRIUNFO/RS

PROJETO: PROJETO DE ENGENHARIA
PAVIMENTAÇÃO COM BLOCOS DE CONCRETO

RESPONSÁVEL TÉCNICO: Humberto Brandão
Documento assinado digitalmente
HUMBERTO BRANDAO
Data: 12/03/2024 08:36:53-0300
Verifique em <https://validar.iti.gov.br>

TIPO: PAVIMENTAÇÃO

LOCAL: Rua Seluta de Oliveira

TRECHO: Entre a Est. 0+00 até a 0+210,00m

ÁREA: 1.572,00m²

DATA: 12/03/2024

ESCALA: Indicada



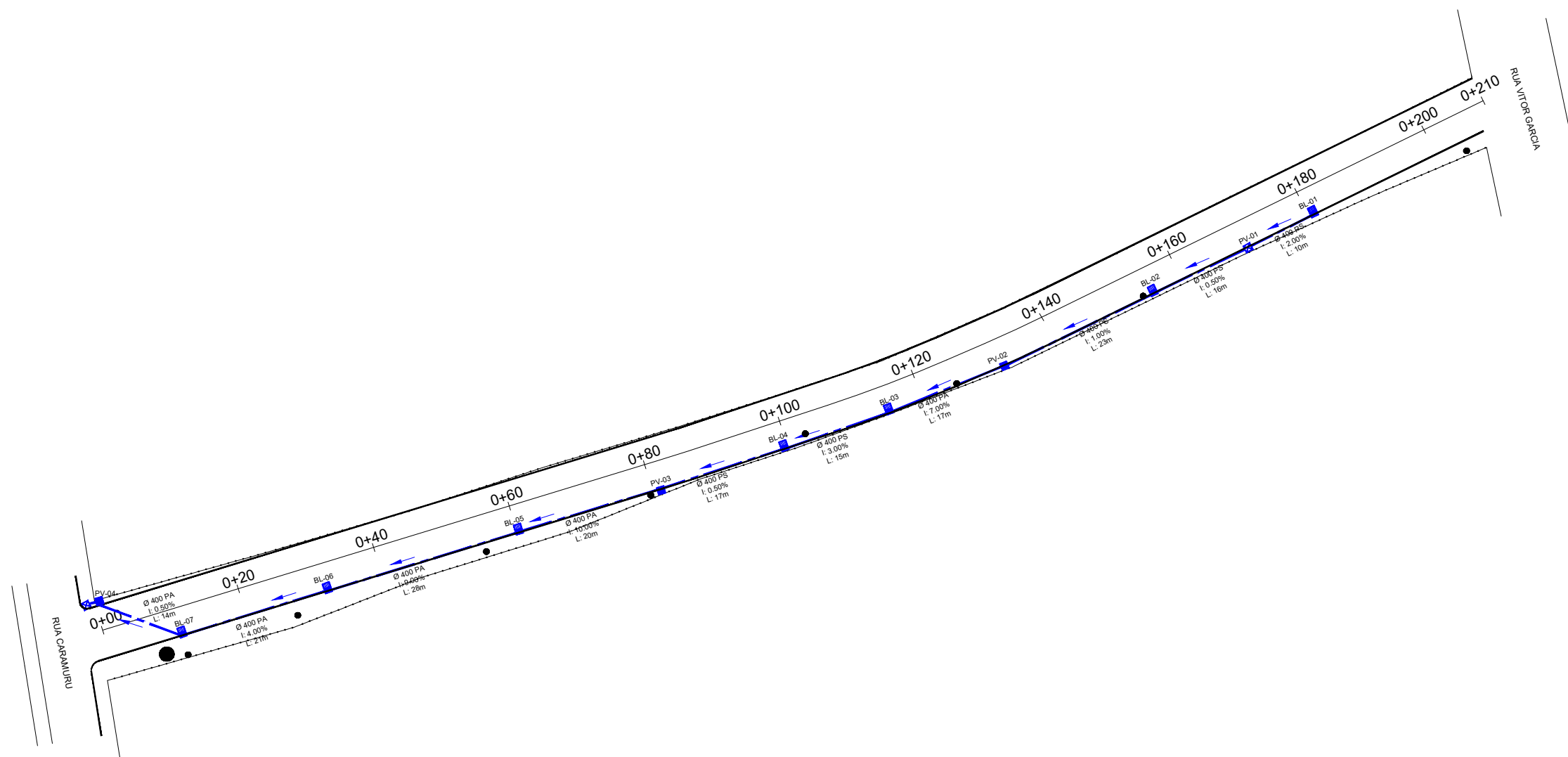

PRANCHA: 02/05



QUADRO DE QUANTIDADES	
Tubo de concreto PS1 Ø400mm	81,00m
Tubo de concreto PA2 Ø400mm	100,00m
Caixa Coletora combinada com grelha	7,00 und
Poço de visita (novo)	3,00 und
Poço de visita (reforma)	2,00 und

LEGENDA

PLANTA BAIXA

-  Caixa coletora combinada com grelha
-  Poço de visita a construir (100x100) externa
-  Poço de visita a reformar
-  Tubulação de concreto DN400mm



PROJETO APROVADO

Número do processo: 017/2024.
Data da Análise: 13/03/2024
Analisado por: **Victória Pereira Freitas - Arquiteta**
CAU/RS nº A82922-6

A aprovação deste não dá o direito de ocupar o imóvel sem estar de posse do Habite-se.



PREFEITURA MUNICIPAL DE TRIUNFO / RS

PROJETO: PROJETO DE ENGENHARIA
TÍTULO: PAVIMENTAÇÃO COM BLOCOS DE CONCRETO

RESPONSÁVEL TÉCNICO: Humberto Brandão
Documento assinado digitalmente
 **HUMBERTO BRANDAO**
Data: 12/03/2024 08:36:53-0300
Verifique em <https://validar.iti.gov.br>

TIPO: MICRODRENAGEM
LOCAL: Rua Seluta de Oliveira
TRECHO: Entre a Est. 0+00 até a 0+210,00m
AREA: 1.572,00m²

MUNICÍPIO:
TRIUNFO/RS

DATA:
12/03/2024

ESCALA:
1: 750

PRANCHA:
03/05

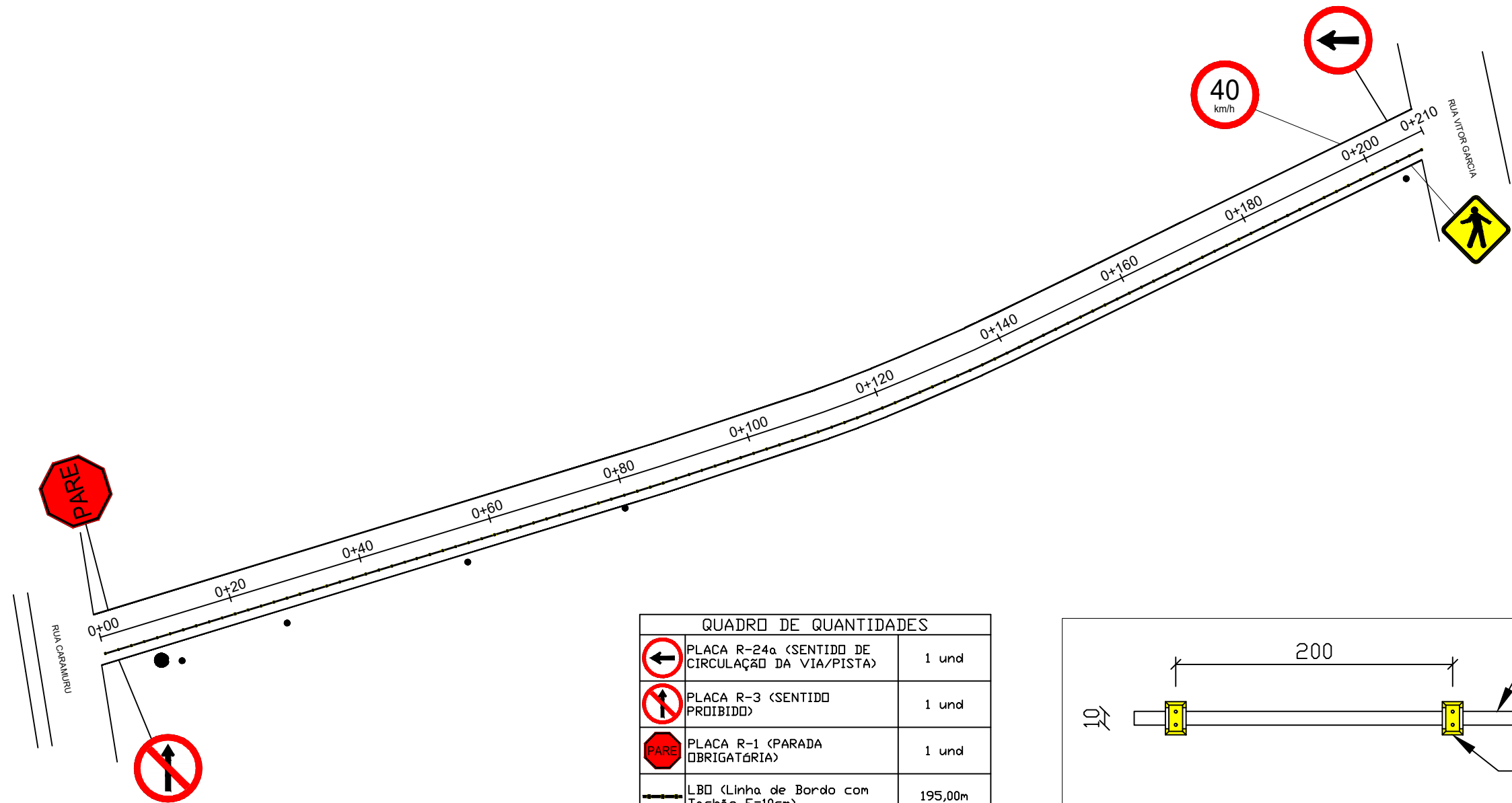

QUADRO DE QUANTIDADES		
	PLACA R-24a (SENTIDO DE CIRCULAÇÃO DA VIA/PISTA)	1 und
	PLACA R-3 (SENTIDO PROIBIDO)	1 und
	PLACA R-1 (PARADA OBRIGATÓRIA)	1 und
	LBO (Linha de Bordo com Tachão E=10cm)	195,00m
	PLACA R-19 (VELOCIDADE MÁXIMA PERMITIDA)	1 und
	PLACA A-32a (TRÂNSITO DE PEDESTRES)	1 und

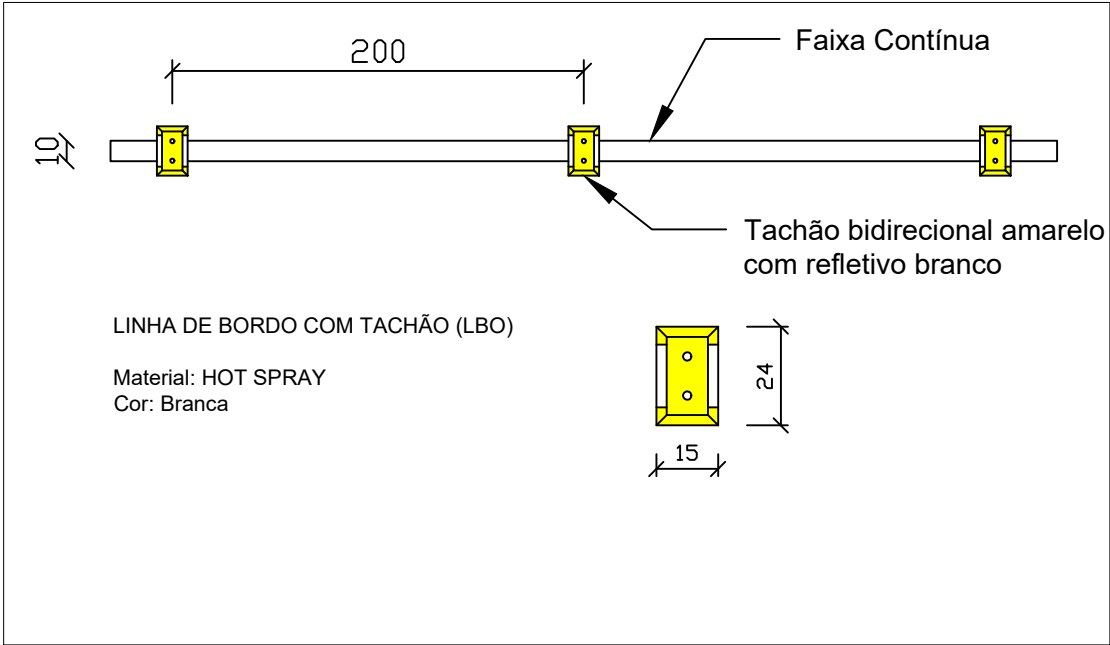

PREFEITURA MUNICIPAL DE TRIUNFO/RS
SECRETARIA DE COORDENAÇÃO E PLANEJAMENTO

PROJETO APROVADO

Número do processo: 017/2024.
Data da Análise: 13/03/2024
Analisado por: **Victória Pereira Freitas - Arquiteta**
CAU/RS nº A82922-6

A aprovação deste não dá o direito de ocupar o imóvel sem estar de posse do Habite-se.

LEGENDA			
	PLACA R-24a (SENTIDO DE CIRCULAÇÃO)		LBO (Linha de Bordo com Tachão E=10cm)
	PLACA R-3 (SENTIDO PROIBIDO)		PLACA R-19 (VELOCIDADE MÁXIMA PERMITIDA)
	PLACA R-1 (PARADA OBRIGATÓRIA)		PLACA A-32a (TRÂNSITO DE PEDESTRES)
	POSTE EXISTENTE		

 PREFEITURA MUNICIPAL DE TRIUNFO / RS		MUNICÍPIO: TRIUNFO/RS	
PROJETO: TÍTULO:	PROJETO DE ENGENHARIA PAVIMENTAÇÃO COM BLOCOS DE CONCRETO	TIPO:	SINALIZAÇÃO
RESPONSÁVEL TÉCNICO:	Humberto Brandão Documento assinado digitalmente HUMBERTO BRANDAO Data: 12/03/2024 08:36:53-0300 Verifique em https://validar.iti.gov.br	LOCAL:	Rua Seluta de Oliveira
		TRECHO:	Entre a Est. 0+00 até a 0+210,00m
		ÁREA:	1.572,00m²
		ESCALA:	1: 750
		PRANCHA:	04/05

DETALHE PLANTA BAIXA POÇO DE VISITA

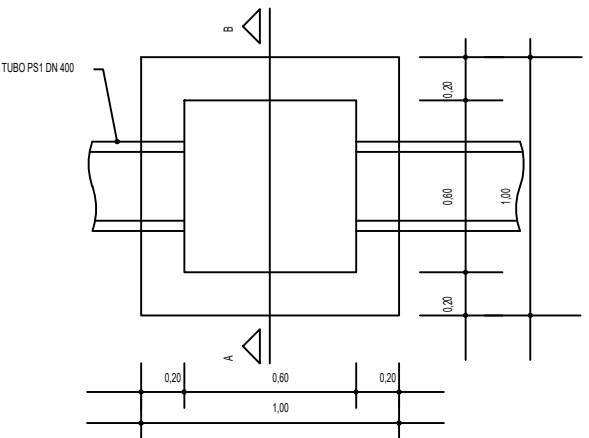

PLANTA BAIXA DA TAMPA

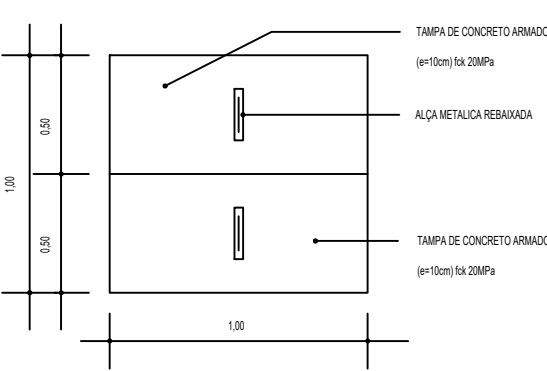

DETALHES DO MEIO FIO

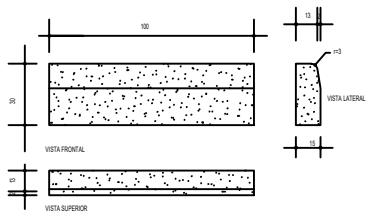

DETALHE PLACAS DE REGULAMENTAÇÃO R-1 FUNDO E ORLA EXTERNA EM VERMELHO BORDA INTERNA/LETRAS/SÍMBOLOS NA COR BRANCA

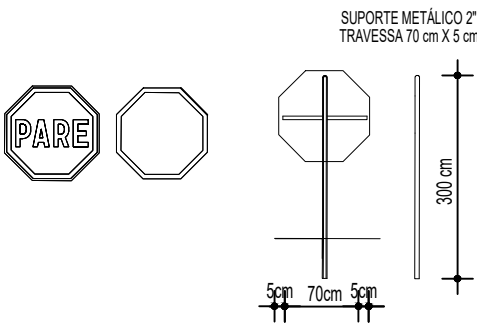

DETALHE PLACAS DE REGULAMENTAÇÃO R-19 ORLA EM VERMELHO FUNDO NA COR BRANCA SÍMBOLOS NA COR PRETA

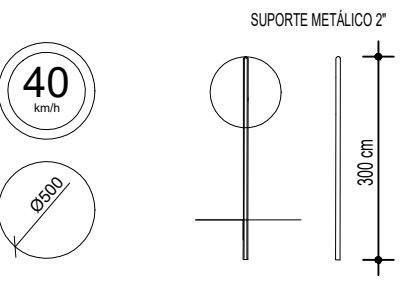

SEÇÃO TIPO PARA IMPLANTAÇÃO DA TUBULAÇÃO PLUVIAL

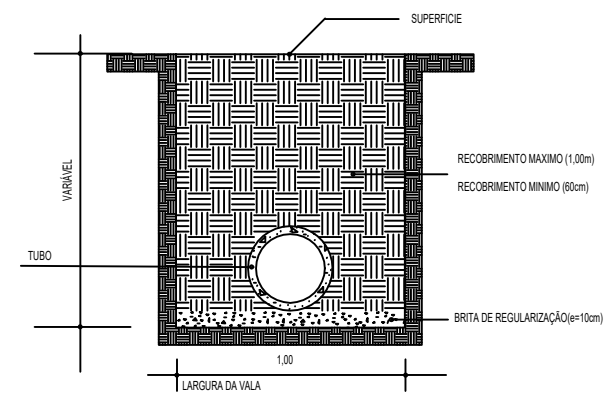

DETALHE SEÇÃO TIPO DE PV

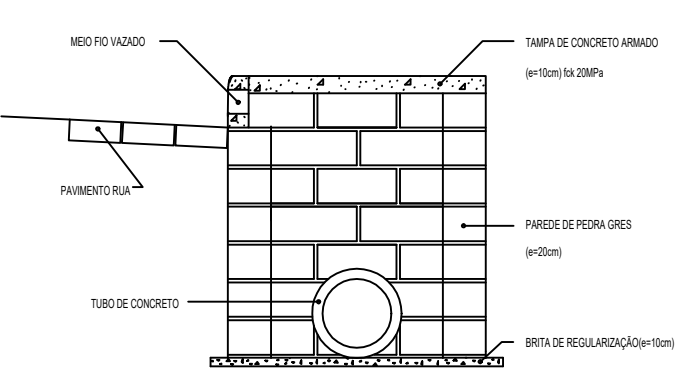

DETALHES DA FERRAGEM DA TAMPA

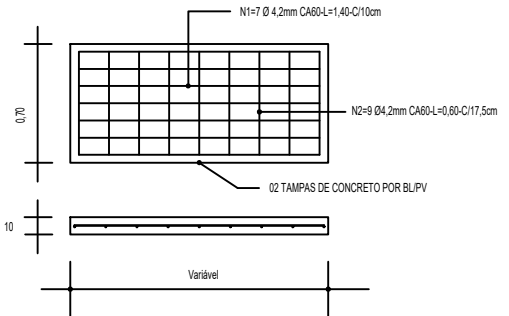

DETALHE PLACAS DE REGULAMENTAÇÃO R-3 ORLA E TARJA EM VERMELHO FUNDO NA COR BRANCA SÍMBOLOS NA COR PRETA

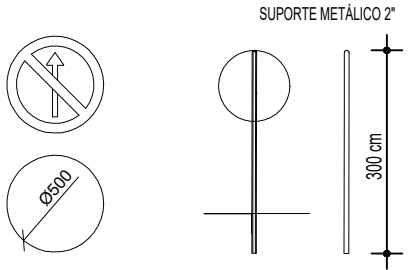

DETALHE PLACAS DE REGULAMENTAÇÃO R-24a FUNDO EM VERMELHO FUNDO NA COR BRANCA SÍMBOLOS NA COR PRETA

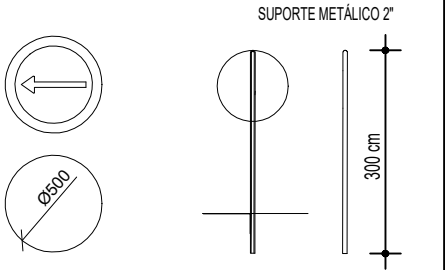

DETALHE BOCA-DE-LOBO

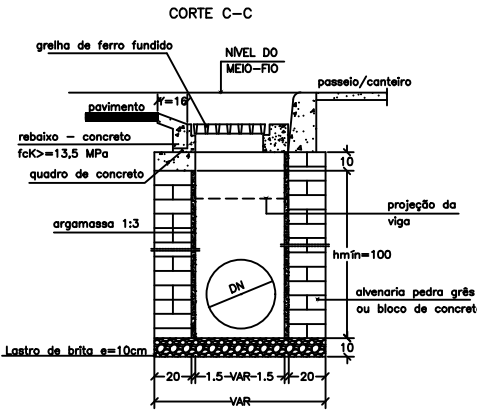
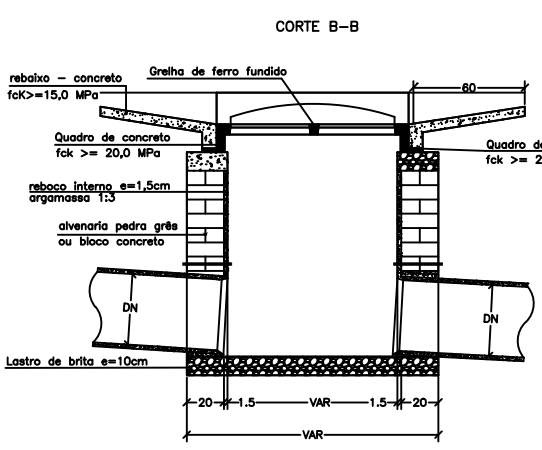
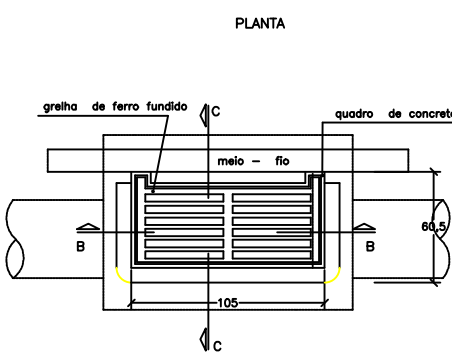

BOCA-DE-LOBO COMBINADA DIMENSÕES EM CENTÍMETROS S/ESCALA

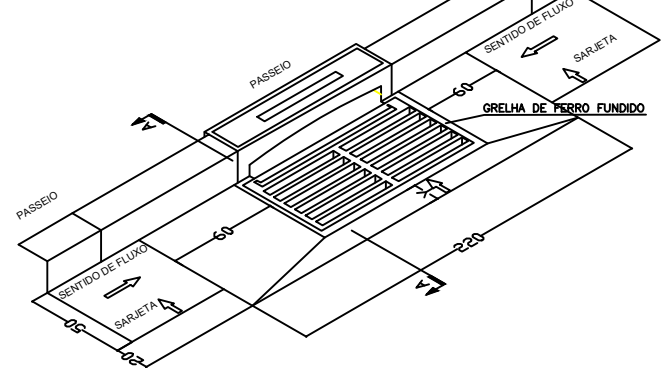

DETALHE PLACAS DE ADVERTÊNCIA A-32a FUNDO E ORLA EXTERNA EM AMARELO BORDA INTERNA/SÍMBOLOS NA COR PRETA

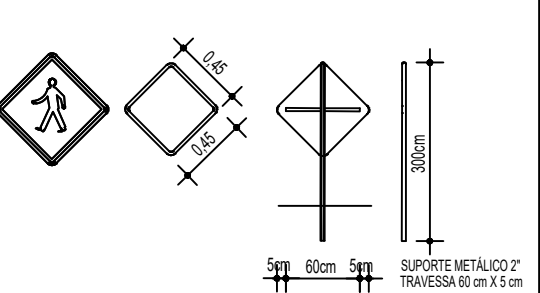

PREFEITURA MUNICIPAL DE TRIUNFO/RS
SECRETARIA DE COORDENAÇÃO E PLANEJAMENTO
PROJETO APROVADO
Número do processo: 017/2024.
Data da Análise: 13/03/2024
Analisado por: Victória Pereira Freitas - Arquiteta
CAU/RS nº A62922-6
A aprovação deste não dá o direito de ocupar o imóvel sem estar de posse do Habite-se.



PREFEITURA MUNICIPAL DE TRIUNFO / RS

PROJETO: PROJETO DE ENGENHARIA
PAVIMENTAÇÃO COM BLOCOS DE CONCRETO
RESPONSÁVEL TÉCNICO: Humberto Brandão
Documento assinado digitalmente
gov.br HUMBERTO BRANDAO
Data: 12/03/2024 08:36:53-0300
Verifique em <https://validar.iti.gov.br>

TIPO: DETALHAMENTOS
LOCAL: Rua Seluta de Oliveira
TRECHO: Entre a Est. 0+00 até a 0+210,00m
ÁREA: 1.572,00m²

MUNICÍPIO: TRIUNFO/RS
DATA: 12/03/2024
ESCALA: Sem escala
PRANCHA: 05/05